

2023-1학기 학부 신(편)입생 학생증 발급 안내

(신한체크카드형)

교무학생처
교무학생지원팀

1. 신청대상
2. 학생증 유형 및 주요 기능
3. 학생증 선택 가이드
4. 신청기간 및 유의사항
5. 신한 체크카드형 학생증 신청
6. 동국PASS앱
7. 분실신고 및 재발급 안내
8. 학생증 Q&A

학생 구분별 학생증 유형과 신청 방법

구분	학생증 유형	신청방법
학부(내국인)	체크카드형(신한,국민) 中 선택 1	개별 신청
일반대학원(내국인)	일반형, 체크카드형(신한,국민) 中 선택 1	개별 신청
학부 및 일반대학원(외국인)	일반형	행정부서 일괄신청
해외 교류대학	일반형	행정부서 일괄신청
특수, 전문대학원	일반형	학사운영실 일괄신청
미래융합교육원 학점은행제	일반형	행정팀 일괄신청
시간제학과 등록	일반형	개별신청

※ 2022-1 학기부터 학부(내국인) 일반형 학생증 발급 불가

※ 학부(내국인) 및 일반대학원(내국인) 학생과 시간제학과 등록 학생만 개별 신청

이외 학생은 소속 행정부서 및 학사운영실에서 일괄신청 예정_소속 행정부서나 학사운영실에 문의 바람

※ 외국인학생, 특수·전문대학원 학생, 미래융합교육원 학점은행제 학생의 경우에는 일반형 학생증만 발급 가능
(체크카드형 학생증 발급불가)

학생증 유형 및 주요 기능

신한 체크카드형



국민 체크카드형



기능	신한 체크카드형	국민 체크카드형
도서관 출입	○	○
체크카드	○	○
교통카드	티머니(선불) 탑재 후불 교통카드 선택가능	후불 교통카드 선택가능

도서관 이용

- 도서관 출입
- 도서자료 대출 및 반납
- 열람실 좌석 배정

교통카드

- 선불 교통카드 기능(티머니)
 - 후불 교통카드 기능
- ※학생증 유형별 상이

체크카드 (카드사별 상이)

- 은행 입출금
 - 국내 신용카드 가맹점 사용 가능 등
- ※카드사별 혜택은 카드사에 문의

교내 서비스 이용

- 증명서 발급
- 우산 대여
- 휴대폰 충전
- 팩스 및 스캔 사용
- 강의실 대관 서비스

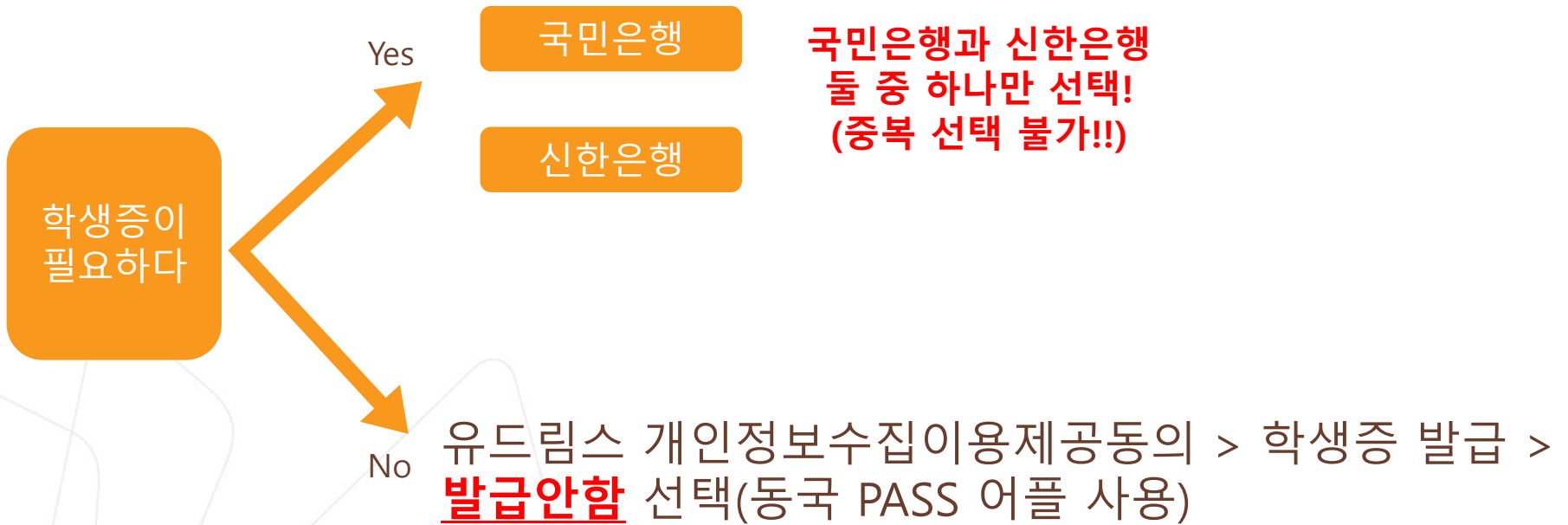

신청기간

1. 안내 대상 : 2023-1학기 학부 신(편)입생
2. 신청기간 : 2023.02.22.(수) ~ 2023.03.09.(목)
3. 체크카드형(국민, 신한)은 **2023.03.02.(목)** 이후 수령 가능
자세한 사항은 은행에 문의 바람
4. 수령처 : <신한 체크카드형> 신한은행 동국대점
<국민 체크카드형> 국민은행 동국대학교(점)

유의사항

1) 유드림스 사진 미등록시 학생증 발급 불가

※ 학생증 사진 변경을 희망하는 경우, 반드시 **사진을 먼저 변경한 후** 유드림스 **개인정보 이용제공 동의** 하기

(학생증 신청 후 사진 변경시, 변경 전 유드림스 등록 사진으로 발급)

2) 학생증 신청기간(2023.02.22-2023.03.09) **학생증 신청 선택 번복 불가**

(국민은행<->신한은행 신청 선택 번복 불가)

예시) 국민은행 체크카드 학생증 2월 22일 최초 신청-> 신한은행 체크카드 학생증 2월 27일 재신청 불가

3) 코로나19의 지속된 확산으로 인해 모바일 신청 권장(지점 방문신청 자제)

4) 학생증이 불필요한 경우 유드림스 개인정보이용동의에서 **'발급안함'** 선택 가능



신한체크카드형 학생증



신한체크카드형 학생증 신청 절차

STEP1. 유드림스 학생증 신청

**STEP2. 신한 SOL앱 신청 혹은
신한은행 동국대점 방문 신청**

※ 유드림스 학생증 동의 후 앱 신청 관련 문의는
신한은행 동국대점 ☎[02-2265-1954](tel:02-2265-1954)로
문의 해주세요.

신청방법(신한체크카드형)

1. 유드림스 로그인

학사정보 → 학적기본관리 → 개인정보수집이용제공동의 → 학생증발급



49분59초후 로그인아웃 HOME | PASSWORD | LOGOUT

원스탑 학사정보 대학원학사 행정정보 연구정보 부속기관 대관신청
 학적 교과수업 성적 사회봉사 장학 등록 교직 졸업 취업 학생 병무 국제교류 교수학습 공학교육인증 통합상담 커리어포트폴리오

학적

SCHOOL AFFAIRS

남

표현권 : 학생(학부)
 최종로그인:
 로그인IP:

학적기본관리
 학적부열람및수정
 DEIS학부서비스제공동의
개인정보수집이용제공동의
 비상연락처
 미래융합재직기간등록(학생)
 연구자번호등록

교환/교류관리
 학적변동관리(휴복학)
 학적변동관리(전과)
 전공배정관리
 복수전공관리
 융합전공관리
 상벌관리
 법대트랙제관리
 경제학트랙제관리

개인정보수집이용제공동의 학사정보 > 학적 > 학적기본관리 > 개인정보수집이용제공동의

캠퍼스 서울캠퍼스 학번/성명

개인정보 수집·이용·제공에 대한 동의
 ※ 개인정보보호법 제 15조에 따라 법률의 특별한 규정, 법령상 의무 준수를 위해 불가피한 경우등 예외적인 경우를 제외하고는 정보주체의 동의를 받아 개인정보를 수집·이용해야 합니다.
 동국대학교는 행정업무등의 효율적인 관리 운영을 위하여 다음과 같이 정보주체의 동의를 받아 개인정보를 수집·이용하고자 합니다.

구분	개인정보 수집·이용 동의	개인정보 제3자 제공 동의
입학준비	1.수집·이용목적 : 졸업생 앨범 제작 2.수집항목 : 학생사진, 성명, 학년, 학과 3.이용 및 보유기간 : 처리목적 달성시까지 4.동의를 거부할 수 있으며 동의 거부 시 졸업앨범 내용에 본 학생의 정보는 제외됩니다.	1.제공받는 자 : 계약시 중지 2.제공받는 자의 이용목적 : 앨범제작 3.제공하는 항목 : 학생사진, 성명, 학년, 학과 4.제공받는 자의 보유·이용기간 : 제작 후 납품시 까지 5.동의를 거부할 수 있으며 동의 거부 시 졸업앨범 내용에 본 학생의 정보는 제외됩니다.
입학관리	개인정보 수집 동의 <input type="radio"/> 동의 <input type="radio"/> 비동의	개인정보 수집 동의 <input type="radio"/> 동의 <input type="radio"/> 비동의
입학지원	1.수집·이용목적 : 단체보험 가입 및 보험처리 2.수집항목 : 성명, 주소, 연락처, 주민번호, 계좌번호 3.이용 및 보유기간 : 처리목적 달성시까지 4.동의를 거부할 수 있으며 동의 거부 시 보험처리가 불가능함을 알려드립니다.	1.제공받는 자 : 계약시 중지 2.제공받는 자의 이용목적 : 보험처리 3.제공하는 항목 : 성명, 주소, 연락처, 주민번호, 계좌번호 4.제공받는 자의 보유·이용기간 : 처리목적 달성시까지 5.동의를 거부할 수 있으며 동의 거부 시 보험처리가 불가능함을 알려드립니다.
입학지원	개인정보 수집 동의 <input type="radio"/> 동의 <input type="radio"/> 비동의 고유식별정보 수집동의 <input type="radio"/> 동의 <input type="radio"/> 비동의	개인정보 수집 동의 <input type="radio"/> 동의 <input type="radio"/> 비동의 고유식별정보 수집동의 <input type="radio"/> 동의 <input type="radio"/> 비동의
입학지원	학생증 종류 : 신한체크카드가능포함 (학생증 종류를 먼저 선택한 후, 학생증 은행을 선택하기 바랍니다.) 학생증 은행 : 신한은행 (은행을 선택한 후 아래 나오는 내용을 확인하고, 동의/비동의 하기 바랍니다.)	
입학지원	1.수집·이용목적 : 학생증발급 2.수집항목 : 사진, 성명, 학번, 학과 3.이용 및 보유기간 : 처리목적 달성시까지 4.동의를 거부할 수 있으며 동의 거부 시 학생증 발급이 불가능함을 알려드립니다.	1.제공받는 자 : 신한은행 2.제공받는 자의 이용목적 : 은행계좌 연계 학생증 발급 3.제공하는 항목 : 사진, 성명, 학번, 학과 4.개인정보 이용기간 : 처리 목적 달성시까지 5.동의를 거부할 수 있으며 동의 거부 시 은행계좌와 연계된 학생증 제작이 불가능함을 알려드립니다.
입학지원	개인정보 수집 동의 <input type="radio"/> 동의 <input type="radio"/> 비동의	개인정보 수집 동의 <input type="radio"/> 동의 <input type="radio"/> 비동의
입학지원	1.수집·이용목적 : 학교발급사항 전달 2.수집항목 : 성명, 주민등록번호, 주소, 메일 3.이용 및 보유기간 : 학생의 분과 재학 기간 4.미동의 시 불이인 사항 : 동의를 거부할 수 있으며, 미동의시 긴급연락사항 및 기타 공지 사항 연락 받을 수 없습니다.	
입학지원	개인정보 수집 동의 <input type="radio"/> 동의 <input type="radio"/> 비동의	
입학지원	1.수집·이용목적 : 동문 서비스 제공 및 학교소식 전달 2.수집·이용항목 : 성명, 생년월일, 성명, 학과, 학번, 입학연월, 졸업연월, 연락처, 주소, 이메일 3.이용 및 보유기간 : 10년(병도의 요령이 없을 경우 자동 연장됨) 4.동의를 거부할 수 있으며 동의 거부 시 동문 서비스가 제한될 수 있습니다.	1.제공받는 자 : 동국대학교 총동문회 및 학과동문회 2.제공받는 자의 이용목적 : 동문회 운영 3.제공하는 항목 : 성명, 학과, 연락처, 입학연도, 졸업연도 4.동의를 거부할 수 있으며 동의 거부 시 동문회에서 관련된 소식을 받을 수 없습니다.
입학지원	개인정보 수집 동의 <input type="radio"/> 동의 <input type="radio"/> 비동의	개인정보 수집 동의 <input type="radio"/> 동의 <input type="radio"/> 비동의
입학지원	1.수집·이용목적 : 동계연구 수행 2.수집·이용항목 : 성명, 성명, 학과, 학번, 성적, 고등학교명, 입학전월, 장학금, 설문조사 결과 3.이용 및 보유기간 : 처리목적 달성시까지 4.동의를 거부할 수 있으며 동의 거부 시 관련연구에 활용된 본 학생의 정보는 공개되지 않습니다.	
입학지원	개인정보 수집 동의 <input type="radio"/> 동의 <input type="radio"/> 비동의	

조회 저장



신청방법(신한체크카드형)

2. 학생증 카드종류 : 신한은행 체크카드형 선택 후 동의

학생증 발급	<p>학생증 카드종류 신한은행 체크카드형</p> <p>1.수집·이용목적 : 학생증발급 2.수집항목 : 사진, 성명, 학번, 학과 3.이용 및 보유기간 : 처리목적 달성시까지 4.동의를 거부할 수 있으며 동의 거부 시 학생증 발급이 불가능함을 알려드립니다. 개인정보 수집 동의 <input checked="" type="radio"/> 동의 <input type="radio"/> 비동의</p> <p>고유식별번호 (개인정보보호법 제24조의2 제1항제1호에 따라 정보주체의 동의 없이 개인정보를 수집·이용합니다. 주민등록번호)이 개인정보 처리사유 : 금융 거래자 실명 확인 을 고지 개인정보 항목 : 주민등록번호 수집 이용 근거 : 금융실명거래 및 비밀보장에 관한법률 3조 : 금융거래를 위한 실명 확인</p>	<p>1.제공받는 자 : 신한은행 / 국민은행 (체크카드 선택시, 수집 동의 필요) 2.제공받는 자의 이용목적 : 학생증 제작 3.제공하는 항목 : 사진, 성명, 학번, 학과 4.제공받는 자의 보유·이용기간 : 처리목적 달성시까지 5.동의를 거부할 수 있으며 동의 거부 시 은행계좌와 연계된 학생증 제작이 불가함을 알려드립니다. ※일반대학원만 해당 다. 전문/특수대학원생은 비동의 개인정보 수집 동의 <input checked="" type="radio"/> 동의 <input type="radio"/> 비동의</p>
---------------	---	---

3. 확인 버튼

학생증 발급	<p>학생증 카드종류 신한은행 체크카드형</p> <p>1.수집·이용목적 : 학생증발급 2.수집항목 : 사진, 성명, 학번, 학과 3.이용 및 보유기간 : 처리목적 달성시까지 4.동의를 거부할 수 있으며 동의 거부 시 학생증 발급이 불가능함을 알려드립니다. 개인정보 수집 동의 <input checked="" type="radio"/> 동의 <input type="radio"/> 비동의</p> <p>고유식별번호 (개인정보보호법 제24조의2 제1항제1호에 따라 정보주체의 동의 없이 개인정보를 수집·이용합니다. 주민등록번호)이 개인정보 처리사유 : 금융 거래자 실명 확인 을 고지 개인정보 항목 : 주민등록번호 수집 이용 근거 : 금융실명거래 및 비밀보장에 관한법률 3조 : 금융거래를 위한 실명 확인</p>	<p>1.제공받는 자 : 신한은행 / 국민은행 (체크카드 선택시, 수집 동의 필요) 2.제공받는 자의 이용목적 : 학생증 제작 3.제공하는 항목 : 사진, 성명, 학번, 학과 4.제공받는 자의 보유·이용기간 : 처리목적 달성시까지 5.동의를 거부할 수 있으며 동의 거부 시 은행계좌와 연계된 학생증 제작이 불가함을 알려드립니다. ※일반대학원만 해당 다. 전문/특수대학원생은 비동의 개인정보 수집 동의 <input checked="" type="radio"/> 동의 <input type="radio"/> 비동의</p>
홍보서비스	<p>1. 수집이용목적 : 학교알림사항 전달 2. 수집항목 : 성명, 휴대전화번호, 주소, 메일 3. 이용 및 보유기간 : 학생의 본교 재학 기간 4. 미동의 시 불이익 사항 : 동의를 거부할 수 있으며, 미동의시 긴급한 연락사항 및 기타 공지 사항 연락 받을 수 없음</p>	<p>개인정보 수집 동의 <input checked="" type="radio"/> 동의 <input type="radio"/> 비동의</p>
등문서비스	<p>1. 수집이용목적 : 등문 서비스 제공 및 학교소식 전달 2. 수집이용 항목 : 성명, 생년월일, 성별, 학과, 학번, 입학년월, 졸업년월, 연락처, 주소, 이메일 3. 이용 및 보유기간 : 10년(별도의 요청이 없을 경우 자동 연장됨) 4. 동의를 거부할 수 있으며 동의 거부 시 등문 서비스가 제한될 수 있습니다.</p>	<p>개인정보 수집 동의 <input checked="" type="radio"/> 동의 <input type="radio"/> 비동의</p>
등문회	<p>1.제공받는 자 : 동국대학교 총동맹회 및 학과동문회 2.제공받는 자의 이용목적 : 동문회 운영 3.제공하는 항목 : 성명, 학과, 연락처, 입학연도, 졸업연도 4.제공받는 자의 보유·이용기간 : 탈회 요청시까지 5.동의를 거부할 수 있으며 동의 거부 시 등문회에서 관련된 소식을 받을수 없습니다.</p>	<p>개인정보 수집 동의 <input checked="" type="radio"/> 동의 <input type="radio"/> 비동의</p>
<p><input type="button" value="조회"/> <input type="button" value="일괄동의처리"/> <input checked="" type="button" value="확인"/></p>		

※ 확인버튼을 눌러야 최종 저장



4. 신한 SOL 앱 신청 또는 신한은행 동국대점 방문신청



체크카드형 학생증은 반드시 은행 앱이나 방문신청을 완료해야 합니다!

★앱이나 은행방문 미신청시에는 학생증이 발급되지 않습니다★

신청기간 마지막 날인 3/9(목)까지 앱신청을 완료해야 합니다.

신한은행 동국대점 02-2265-1954

신한 SOL 앱 신청하기



신한 SOL 앱 신청 절차

STEP1. 쓸(SOL) 회원가입

STEP2. 쓸(SOL)에서 학생증 신청

※ 앱 신청 관련 문의는
신한은행 동국대점 [02-2265-1954](tel:02-2265-1954)로 문의 해주세요.

신청방법(신한체크카드형)

신한은행 계좌가 없는 분들은 **통장, 카드 동시 개설**로 진행해주세요!
본인의 사진 등록 시, 반드시 **본인임을 확인할 수 있는 사진**으로 등록해주세요!

아래 항목을 미리 준비하시면 빠른 신청이 가능합니다 ☺

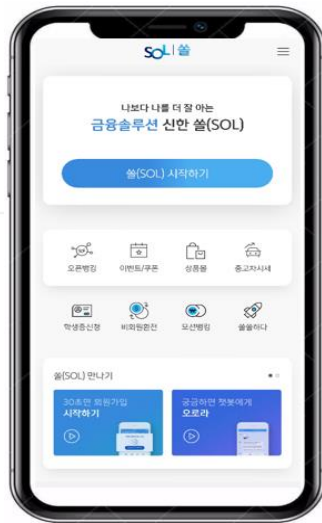

신한 솔(SOL)
다운로드



주민등록증/운전면허증
국내 여권



증명사진 (또는 얼굴사진)
Jpg 파일

신청방법(신한체크카드형)

쏄(SOL) 회원가입 프로세스

01 신한쏄 설치

① 스토어 접속



② “쏄” 검색



③ 다운로드

02 솔시작하기



나보다 나를 더 잘 아는
금융솔루션 신한 솔(SOL)

솔(SOL) 시작하기

오븐뱅크, 이벤트/쿠폰, 상품몰, 중고차시세, 학생증신청, 비회원환전, 모신뱅크, 솔솔하다

솔(SOL) 만나기

30초면 회원가입 시작하기, 궁금하면 첫뭉에게 오로라

03 휴대폰본인인증



휴대폰 본인인증

전체 동의

성명 입력

생년월일 6자리 입력

SKT 0

인증번호 6자리 입력

인증요청

※ 알뜰폰인 경우 통신사를 다시 선택해 주세요.

본인명의 휴대폰이 없으신가요?
다른 방식으로 본인인증 >

확인

※ 참고

02 번 화면이 안 나올 경우, 메인화면 우측 상단 전체메뉴(≡) 를 눌러 설정 > 환경설정 > 회원신규/가입/기기재등록 으로 접속

03 번 화면의 경우, 아이폰(iOS)은 ARS인증 방식이며, 본인명의 휴대폰은 하단 '전화걸기'로 진행



신청방법(신한체크카드형)

쏠(SOL) 회원가입 프로세스

04 약관동의

약관동의

전체 동의

- [필수] 전자금융거래 기본 약관
- [필수] 모바일뱅킹 가입 유의사항
- [필수] 신한 온라인 서비스 약관
- [필수] 전자통지서비스 이용약관
- [필수] 개인(신용)정보 수집 이용동의서(비여신 금융거래)
- [선택] 신한 모바일 플랫폼 이용 약관
- [선택] 개인(신용)정보 수집 제3자 이용 동의서(신한모바일플랫폼 이용 등록용)
- [선택] 개인(신용)정보 수집 이용 제공 동의서 (신한금융지주 자회사 간 상호 정보제공용)
- [선택] 개인(신용)정보 수집 이용동의서

전화 문자 이메일 우편

다음

05 로그인 방식 등록

로그인 방식 등록

쏠(SOL) 이용하실
로그인 방식을 선택하세요.

- 지문
터치 한번에 로그인 가능
- 패턴
딱 1초면 로그인 완료
- 123 간편비밀번호
6자리 비밀번호로 로그인 완료

확인

06 가입완료

김신한님 쏠(SOL)
가입을 축하합니다!

고객님께서 1일 100만원까지 이체할 수 있는
간편이체 서비스에 자동가입되었습니다.

자동 로그인

- 자동 로그인을 설정하시면 로그인 절차 없이, 쏠(SOL)을 이용하실 수 있습니다.
- 휴대폰 기기에 잠금설정이 되어 있는 경우에만 서비스 이용이 가능합니다.

확인



신한 SOL 앱 신청하기

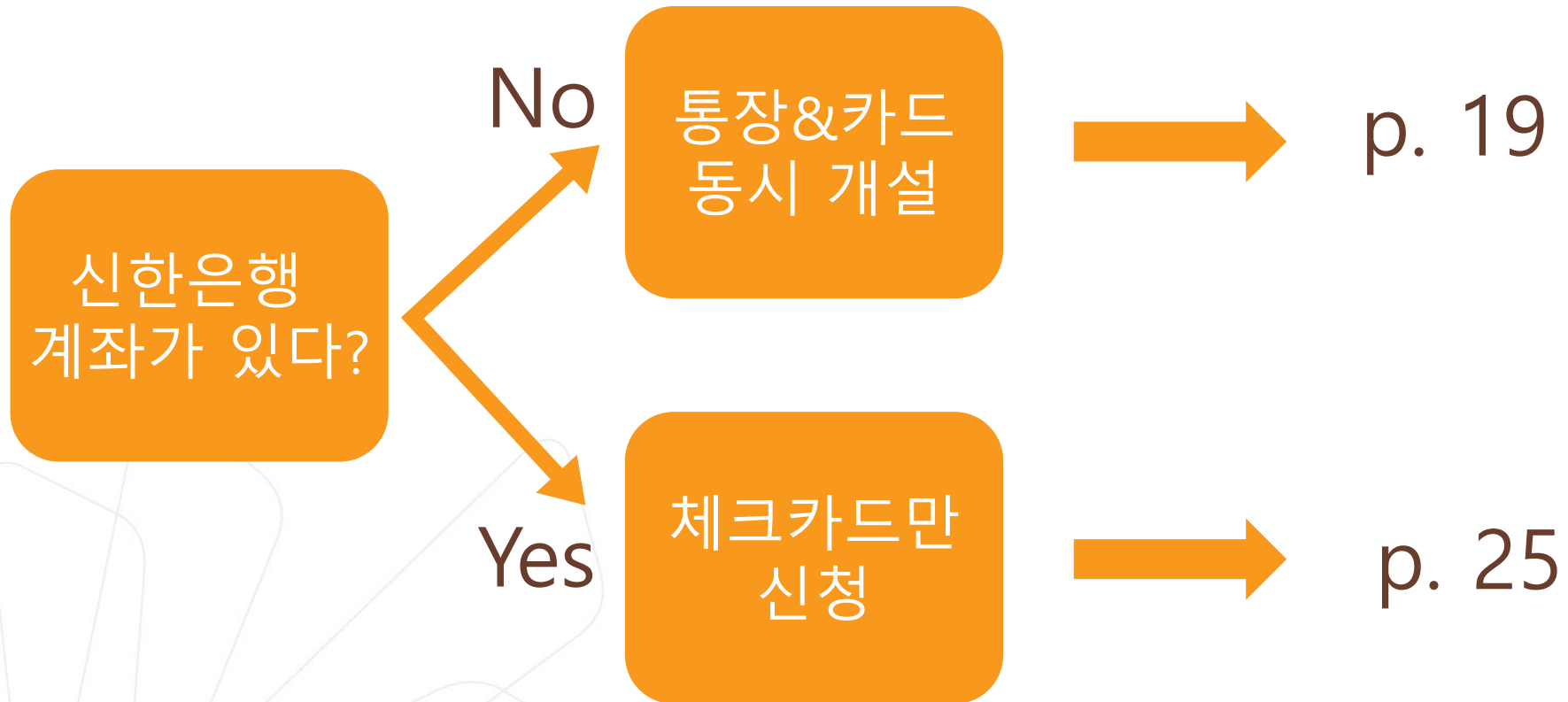

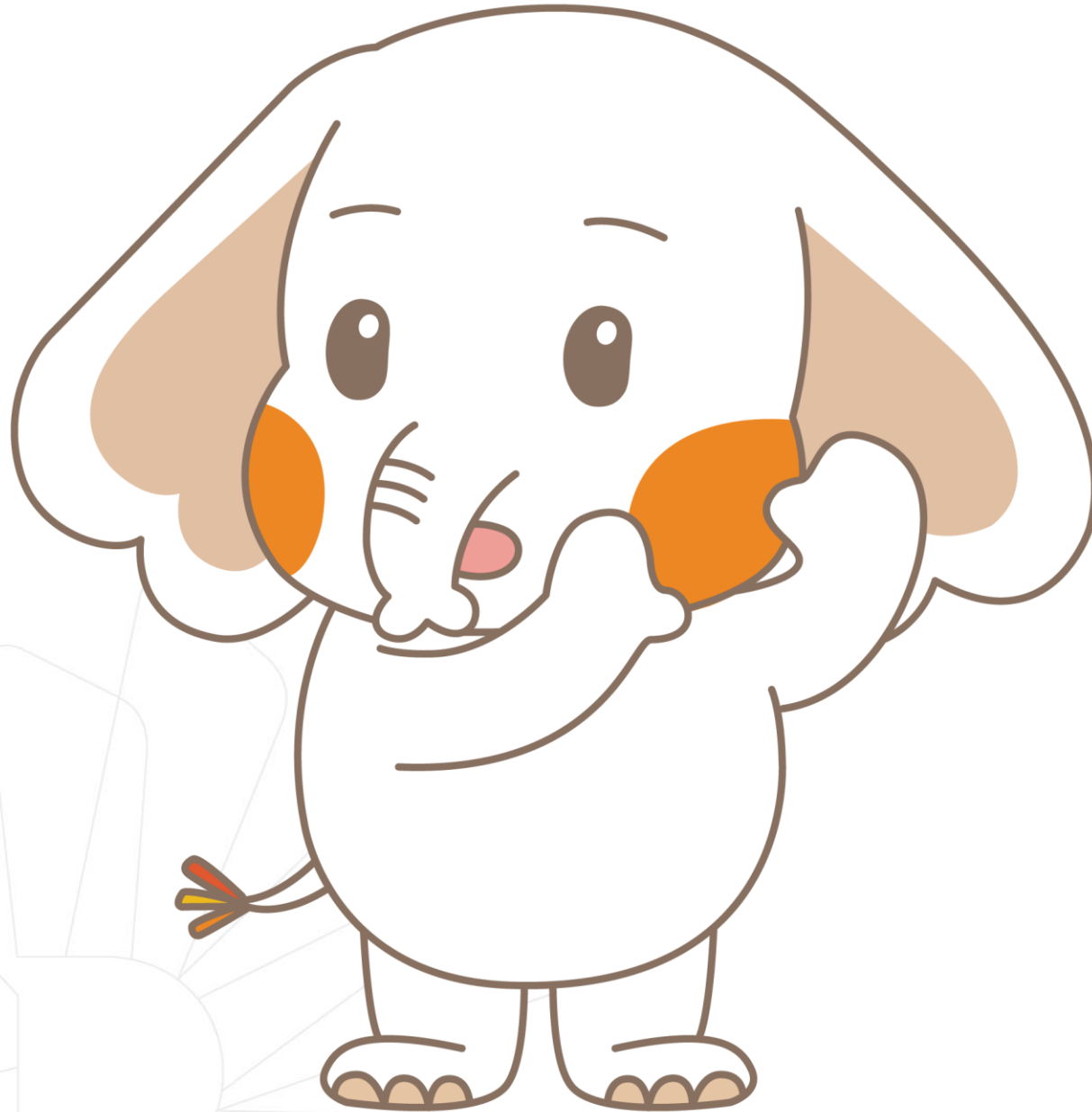

통장&카드
동시개설

신청방법(신한체크카드형)

[접속방법 ①] 메인화면 > 학생증신청 바로가기

[접속방법 ②] 메인화면 하단 > 상품물 > 카드 > 체크카드

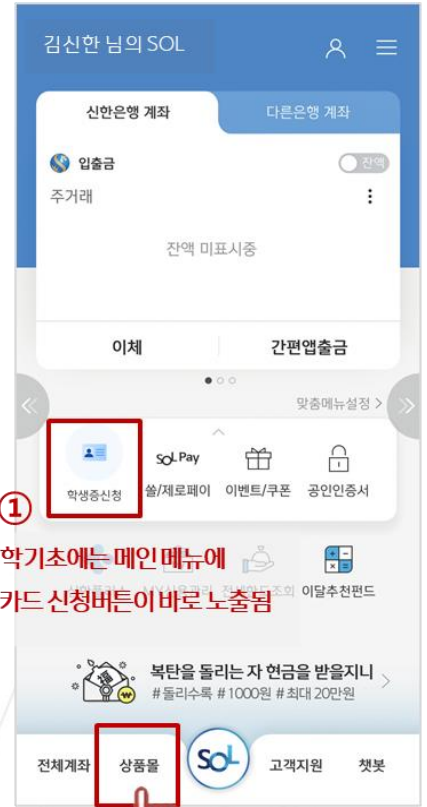

①
 ※ 학기초에는 메인메뉴에
 학생증 카드 신청버튼이 바로 노출됨

메인메뉴 '학생증신청' 또는
 화면 하단 '상품물'



체크카드 클릭



체크카드 리스트 하단
 '학생증 체크카드'



신청방법(신한체크카드형)

통장, 카드 동시 개설 선택



※ 통장, 카드 동시 개설 선택

신청방법(신한체크카드형)

비대면 실명 인증

주민등록증
하니
850101-2079518
서울특별시 강동구 성내동
562번지 15호
2008. 5. 24
서울특별시 강동구청장

비대면 실명 인증

안면인증과 신한은행이 타 은행으로 1원을 보내는 인증방식 또는 상담원과의 영상통화를 통해 본인확인이 가능합니다.

본인확인 수단을 선택하세요.

- 안면인증 >
- 다른 은행 계좌인증 >
- 영상통화 인증 >

신한은행 계좌가 없는 경우
① 안면인증
② 다른 은행 계좌인증
③ 영상통화 中 택1

신청방법(신한체크카드형)

상품별 약관동의 및 기본정보, 기타정보 입력

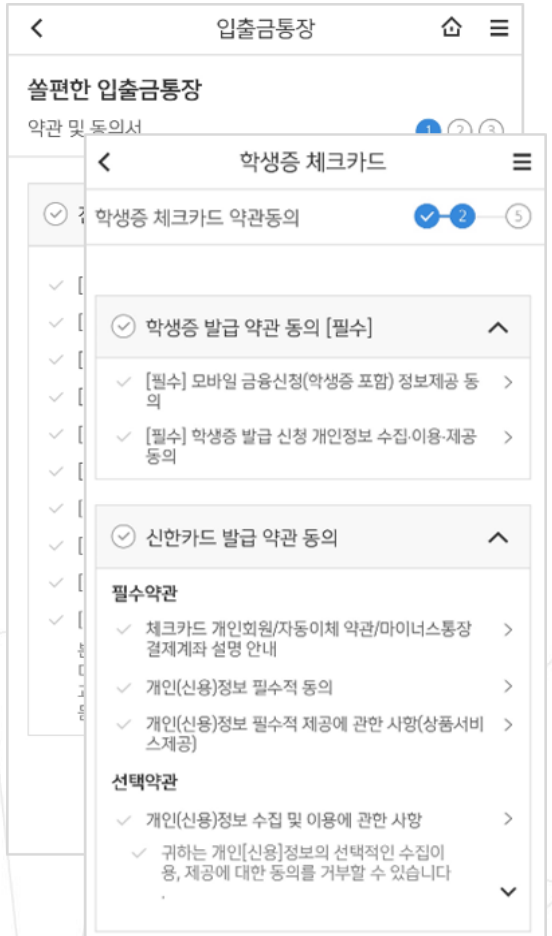

상품별 약관동의

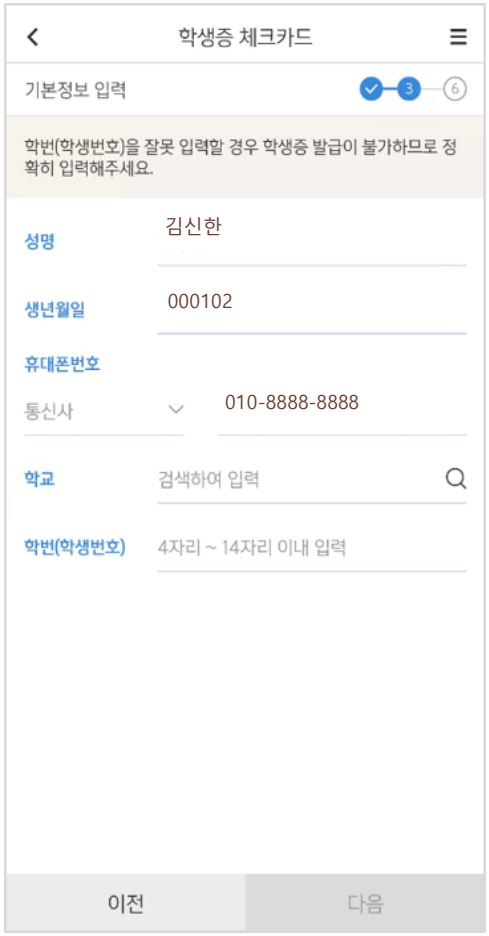

기본정보 입력 (학적정보)

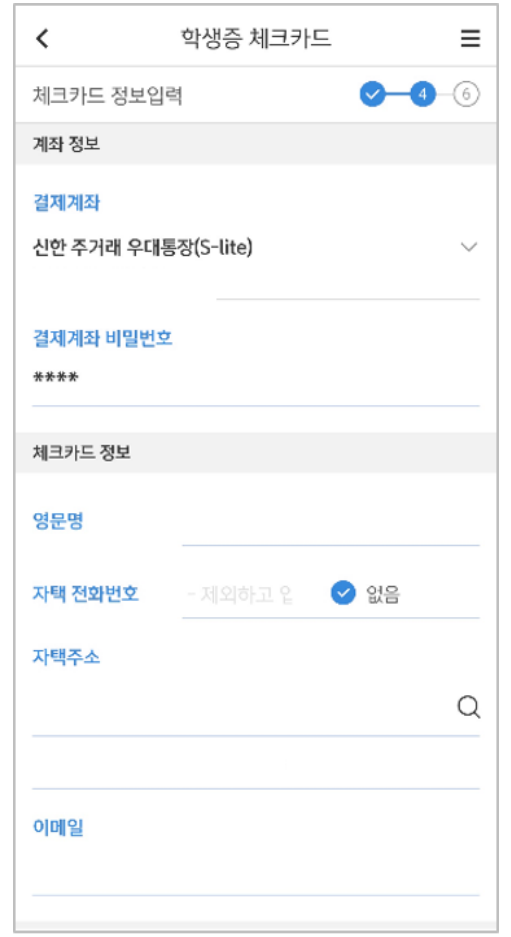

기타 정보 입력 (비밀번호 입력 필요)



신청방법(신한체크카드형)

최종 정보 확인 및 신청 완료

학생증 체크카드

신청정보 확인

학생증 체크카드 신청의 마지막 단계입니다. 신청 완료 후 정보 변경이 불가하오니 다시 한 번 확인해주세요.

학교
학번(학생번호)

취소 확인

최종 정보 확인



학생증 체크카드 신청이 완료되었습니다.

고객명	김신한
생년월일	2000.04.01
학교명	신한솔대학교
학과명	경영학과
학번(학생번호)	2019100113
계좌번호	110-000-000000

· 신청한 날부터 발급까지 2주 정도 소요됩니다.
· 학교에 따라 배포일정과 수령방법이 다를 수 있습니다.
· 발급완료 문자수신 후 학교에서 안내하는 장소에서 수령해 주세요.
· 신한카드

플라스틱카드만 신청한 경우 (기존방식)
-신청한 날부터 발급까지 2주 정도 소요됩니다
-학교에 따라 배포일과 수령 방법이 다를 수 있습니다.
(학교에서 안내하는 장소에서 수령해 주세요)

신청 완료

체크카드만
신청

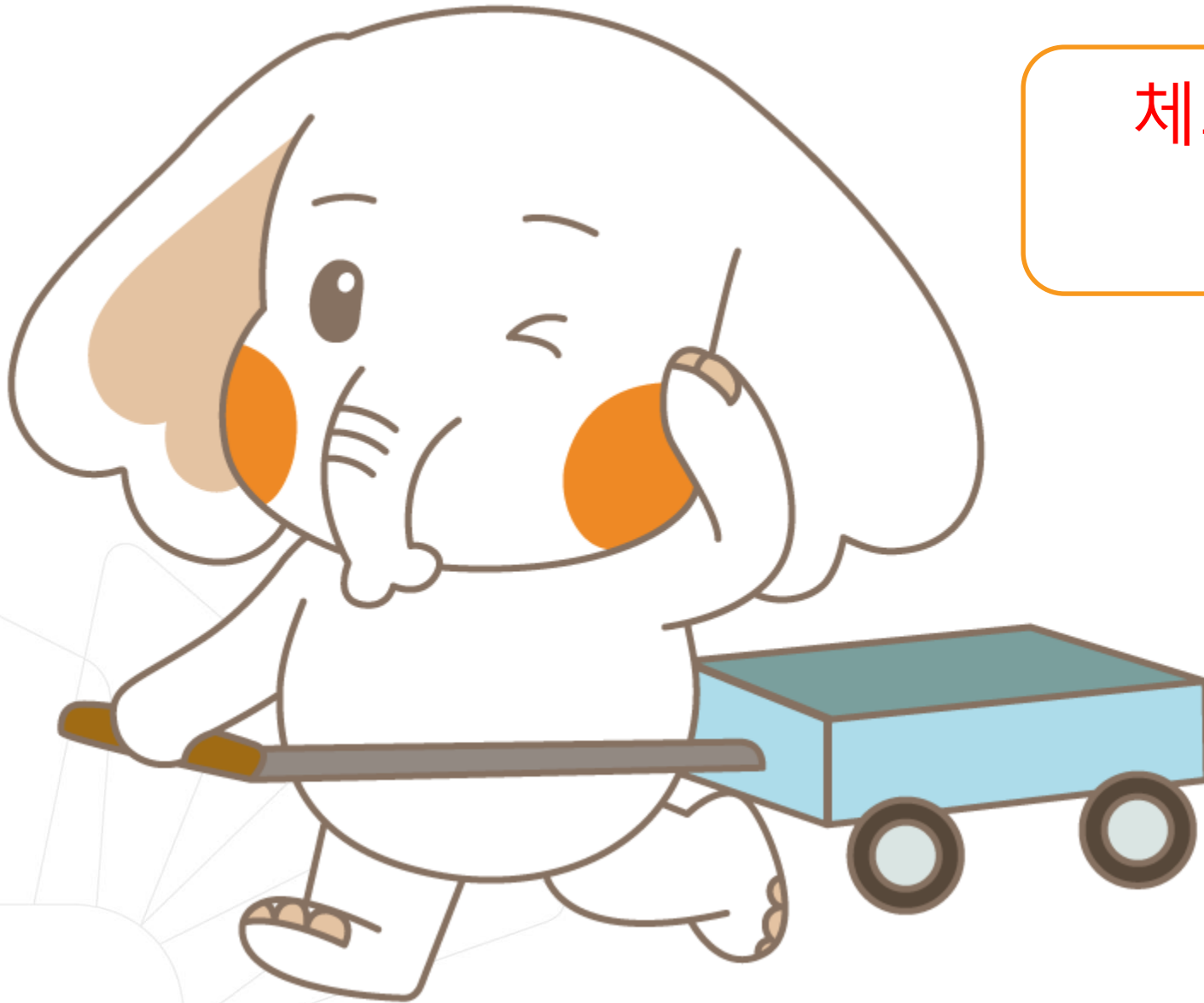

신청방법(신한체크카드형)

[접속방법 ①] 메인화면 > 학생증신청 바로가기

[접속방법 ②] 메인화면 하단 > 상품물 > 카드 > 체크카드

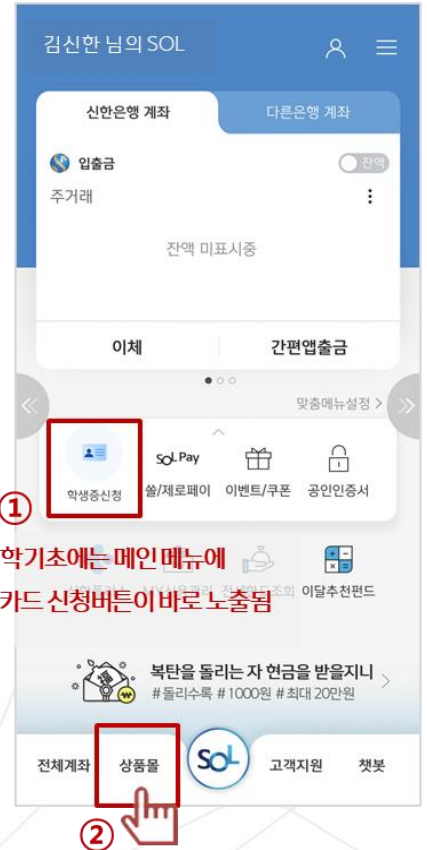

메인메뉴 '학생증신청' 또는 화면 하단 '상품물'



체크카드 클릭



체크카드 리스트 하단 '학생증 체크카드'

신청방법(신한체크카드형)

체크카드만 선택 신청



※ 체크카드만 신청 선택

신청방법(신한체크카드형)

신한 계좌 정보 인증



비대면 실명 인증 X

· 비밀번호 5회이상 오류된 계좌가 아닌 다른 정상계좌번호와 비밀번호를 입력해주세요

신한은행 계좌정보를 입력해주세요.

예금주	사송시
계좌번호	계좌 선택 ▾
계좌 비밀번호	4자리 숫자 입력

신한은행 계좌정보를 잊으셨나요?
[다른 방식으로 인증 >](#)

신한은행 계좌가 있는 경우
☞ 계좌 정보로 인증

취소 확인

신청방법(신한체크카드형)

상품별 약관동의 및 기본정보, 기타정보 입력

상품별 약관동의



기본정보 입력 (학적정보)



기타 정보 입력 (비밀번호 입력 필요)



신청방법(신한체크카드형)

최종 정보 확인 및 신청 완료

< 학생증 체크카드

신청정보 확인 ✓ ✓ 5

학생증 체크카드 신청의 마지막 단계입니다. 신청 완료 후 정보 변경이 불가하오니 다시 한 번 확인해주세요.

학교
학번(학생번호)

취소 확인

최종 정보 확인



학생증 체크카드 신청이 완료되었습니다.

고객명	김신한
생년월일	2000.04.01
학교명	신한솔대학교
학과명	경영학과
학번(학생번호)	2019100113
계좌번호	110-000-000000

· 신청한 날부터 발급까지 2주 정도 소요됩니다.
· 학교에 따라 배포일정과 수령방법이 다를 수 있습니다.
· 발급완료 문자수신 후 학교에서 안내하는 장소에서 수령해 주세요.
· 신한카드

플라스틱카드만 신청한 경우 (기존방식)
-신청한 날부터 발급까지 2주 정도 소요됩니다
-학교에 따라 배포일과 수령 방법이 다를 수 있습니다.
(학교에서 안내하는 장소에서 수령해 주세요)

신청 완료

가. 설치 방법

- 1) '동국PASS' 어플 설치
- 2) 로그인(UDRIMS ID/PW)

나. 주요기능

- 1) 중앙도서관 이용
 - 도서관 출입, 도서대출, 좌석 배정 등
- 2) 학생CS센터 서비스 이용
 - 증명서 발급, 휴대폰 충전, FAX 전송 등

※ 카드형 학생증 수령 이전에는 동국PASS앱으로 도서관 이용이 가능합니다.
출입은 도서관 운영에 따라 제한 될 수 있음.
도서관 출입 관련 문의 : 중앙도서관 02-2260-8623
PASS앱 관련 문의 : 정보처 02-2260-8877



학생증 분실신고

STEP1. 중앙도서관과 카드사 모두 분실신고

교내기능 정지 ▶ 중앙도서관 ☎ 02)2260-8622~3
은행기능 정지 ▶ 신한카드 ☎ 1544-7200

STEP2. 가까운 지점 방문 신청이나 신한 카드사 재발급 신청

※ 신한 카드사를 통하여 학생증 분실신고 후
즉시 재발급을 하는 경우, **중앙도서관**에 교내 기능
정지를 위한 **분실신고를 별도로 하지 않아도 됩니다.**

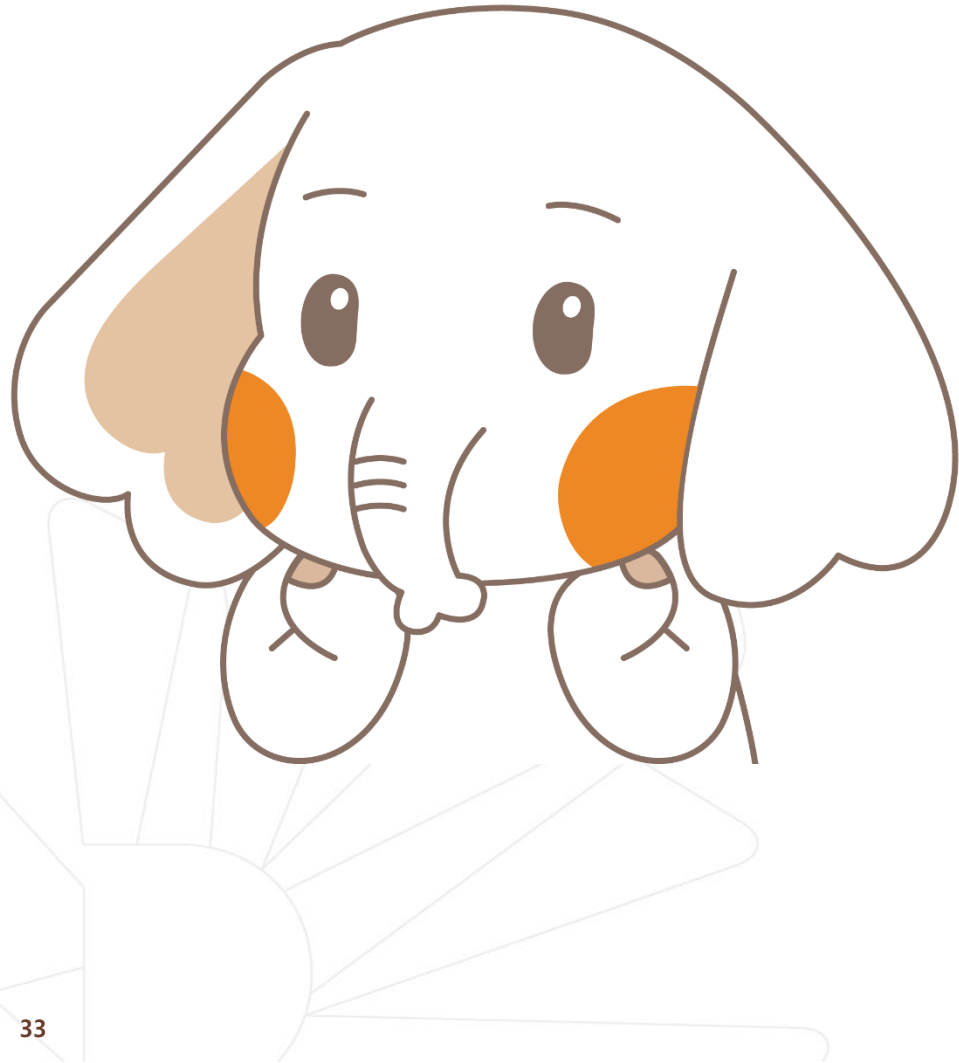

학생증 훼손이나
전과, 개명 등으로 인한 재발급 신청

가까운 지점 방문 신청이나 신한 카드사 신청
신한카드 ☎ 1544-7200

Q 1. 학생증 신청기간에 신청을 못했어요. 어떻게 해야 하나요?

A : 신청기간에 신청을 못 하였어도 이후 신청이 가능합니다. 다만, 신청기간 이후 신청한 학생증은 발급이 지연될 수 있습니다.

Q 2. 학생증 신청을 하였는데 사진을 변경하고 싶어요.

A : 학생증은 신청 다음날에 발급 진행이 시작되어 중간에 사진을 변경하실 수 없습니다.
사진 변경을 희망하시는 경우, 신청기간 이후에 학생CS센터로 연락 바랍니다.
(체크카드형 재발급 비용 없음)/ 학생CS센터 ☎ 02-2260-8661~4

Q 3. 학생증 수령은 어디서 수령하나요?

A : <신한 체크카드형> 신한은행 동국대점 ☎ 02-2265-1954

감사합니다.

